



INFORMATION

あそびの場 9:00~12:00  
 相談 9:00~12:00  
 13:00~15:00

住所 燕市吉田西太田704番地  
 電話 0256-78-8025  
 Mail kirara\_nico2@e-taiyou.jp

いろいろな都合で支援センターに来られない方のために、おうちに伺って担当がお話をお聞きします。電話、メール、オンラインで受付をしています。TEL 0256-78-8025 Email ohisama-soudan@e-taiyou.jp 返信にお時間をいただく場合があります。

オンライン相談の受付はこちらのQRからどうぞ→

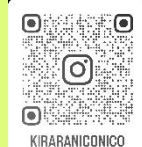

@kiraraniconico 支援センターの様子や情報をInstagramで発信しています。フォローしてね♪

5月にづつき、お天気の日は大人気のお砂場あそびが楽しめます。室内遊びとあわせてご利用ください。今月は子育てに役立つ講座も多数予定しています。ぜひ、ご参加ください。皆さまの来所をお待ちしています！いっぱいあそびましょう！

月	火	水	木	金	土	日
1 ● ●おはなし 工作ウィーク	2 ●	3 発育測定	4 ●	5 ●	6 おやすみ	7 おやすみ
8 ● ●おはなし	9 ● 相談の日	10 ●	11 薬剤師さんのおはなし	12 園開放日	13 おやすみ	14 おやすみ
15 ● ●おはなし	16 ●	17 ● 1 2 3歳さんのにこにこタイム	18 ●	19 おたんじょう会	20 おやすみ	21 おやすみ
22 ● ●おはなし	23 人形劇鑑賞	24 ● 相談の日	25 0歳さんのにこにこタイム	26 ●	27 おやすみ	28 おやすみ
29 ● ●おはなし	30 食育講座				マークのある日はプレママ・プレパパの方にもおススメのイベントです。	

6月の行事

予約が必要な行事については、1日(月)より受け付けます。(予約の方は、電話または直接職員までお申し込みください。)

薬剤師さんのおはなし

6月11日(木) 10:00~

今回のテーマは「誤飲・誤食」です。乳幼児期は成長過程のひとつとしてなんでも口に入れることがあります。誤飲・誤食を防ぐための方法や、誤飲・誤食した場合の対応法についておはなしをおきします。

講師 東町調剤薬局 白石公子さま

要予約  
定員なし

今月の工作

6月1日(月)~5日(金) 9:00~12:00

6月の工作は「おえかきかさ」です。お子さんが描いた絵が傘の模様になります。赤ちゃんからママやパパと一緒に楽しめます。どんな模様が出来上がるか楽しみですね♪台紙の色は3色から選べます。



人形劇鑑賞

6月23日(火) 10:00~

こども園の遊戯室で、園児さんといっしょに人形劇を鑑賞します。普段なかなか見ることができない人形劇を親子で楽しみましょう！支援センターでもいつも通り遊べます。(演目:一寸法師 さんぽ)

要予約  
定員8組

食育講座 離乳食

6月30日(火) 10:30~11:30

日頃の食事で悩んだことはありませんか？こども園の給食を紹介します。当日のメニューを実際に食べていただけます。毎日の食事の参考にぜひ、ご参加ください。

(感染症の流行などにより実食を中止する場合があります。ご了承ください。)

講師:こども園管理栄養士 佐藤千紘

要予約  
定員5組

園開放日

6月12日(金) 10:00~10:50

こども園の遊戯室で遊べます。広いスペースでからだを思いっきり動かして、親子で元気にあそびましょう！はいはいの赤ちゃんも遊べる遊具も準備しています！

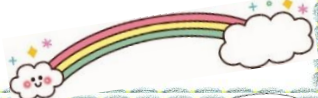

1 2 3歳さんのにこにこタイム

6月17日(水)10:00~10:30

要予約  
定員8組

親子のふれあい、絵本、音楽あそびなど、楽しいことがいっぱいのかんです。親子で元気に遊びましょう！季節のガーランド作りも楽しめます。



おたんじょうかい

6月19日(金) 10:30~11:00

6月生まれのおともだちをみんなで祝いましょう！おたんじょう月のおともだちにはバースデーカードのプレゼントがあります。🌸🌟6月生まれさんをお祝いしてくれるおともだちの参加も大歓迎です🌟



0歳さんのにこにこタイム

6月25日(木) 10:00~11:00

要予約  
定員8組

親子のふれあい、絵本、音楽あそびなど、楽しいことがいっぱいのかんです。心も体もぽかぽかになります♪季節のガーランド作りも楽しめます。

(←ガーランドは123歳さんのかんと同じものです。)

おはなしタイム

カレンダーに●印のある月曜日 10:30~

カレンダーに●印のある月曜日の10:30から参加自由型の読み聞かせ会を行います。参加のおともだちにカードをお作りしています。季節のシールを5コ集めたらちょこっとプレゼントがありますよ♪

お砂場あそび

カレンダーに●のある晴れた日9:30~11:30

1日からカレンダーに●のついたお天気の良い日は支援センターの砂場でも遊ぶことができます。砂遊びの道具は用意してあります。スモックの貸し出しもしています。



【持ち物】着替え 帽子 飲み物など

発育測定

6月3日(水) 9:00~12:00

好きな時間にきて計測できます。おもちゃのチャチャチャの発育カードに記入してお渡します。



利用者支援事業出張相談日

6月9日(火)・24日(水) 9:00~12:00

利用者支援きららの相談員が来所します。子育てにまつわる困りごとを話して心を軽くしませんか。個室の相談スペースで相談することもできます。

7月の予定

- 7月2日(木) エレクトーンコンサート
- 7月6日(月) セタおはなしスペシャル
- 7月10日(金) 園開放日 など

予定は変更になる場合があります。詳しい内容は7月の支援センター便りをご覧ください。